

## LOGICIEL AUTOMOBILE

### Les nouvelles fonctions à connaître...

#### La gestion d'atelier

→ *Pensez-y : vous pouvez visualiser cette nouveauté en vidéo sur le site ebp !*

Cette nouvelle fonction permet au réparateur de disposer d'une visibilité globale sur la charge de travail de l'atelier et de visualiser rapidement les créneaux horaires disponibles pour un RDV en urgence par exemple.

**Une fonction essentielle pour garantir une bonne qualité de service !**

A partir d'un O.R ou d'une facture, l'utilisateur récupère les heures de main d'œuvre prévues dans le document de vente et les planifie dans le planning de l'atelier : compagnon affecté aux travaux, type de main d'œuvre (tôlerie, mécanique, peinture...), date, heures, ajout d'une description supplémentaire sur la nature des réparations à effectuer...

Toutes les infos nécessaires peuvent être renseignées et le logiciel enregistre automatiquement les heures MO facturées et planifiées.

En plus, un accès direct à l'assistant des véhicules de prêt\* permet d'optimiser toutes les ressources et de proposer au client un véhicule de remplacement pendant l'immobilisation du sien.

Le planning de l'atelier peut ensuite être imprimé, à la journée, la semaine ou par compagnon afin de dispatcher le travail à chacun.

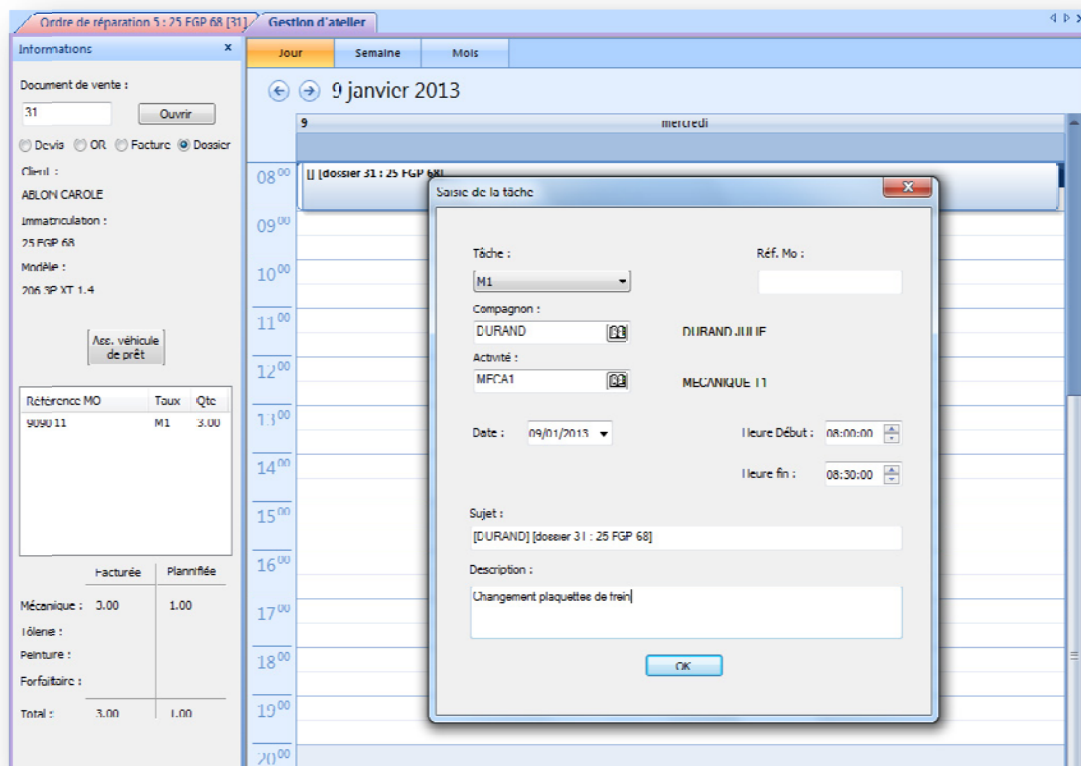

\* Nécessite de posséder le module « Prêt de véhicule ».

## LOGICIEL AUTOMOBILE

### Le suivi des travaux

→ Pensez-y : vous pouvez visualiser cette nouveauté en vidéo sur le site ebp !

**Toujours dans un souci de pilotage optimum du garage**, le logiciel propose désormais une fonction pour suivre efficacement l'état d'avancement des travaux.

Un tableau regroupant l'ensemble des documents de vente (devis, O.R, facture, facture de cession ou de garantie) permet de saisir pour chacun d'entre eux l'état dans lequel il se trouve : en cours de chiffrage, pièces en commande, en réparation...

Pour une gestion optimale, le logiciel propose aussi une fonction de filtre sur les différents états afin de s'organiser en fonction des priorités.

Enfin, le réparateur peut personnaliser les statuts par un code couleur et identifier ainsi immédiatement les documents qu'il juge prioritaires (par exemple, indiquer tous les documents « en réparation » en rouge).

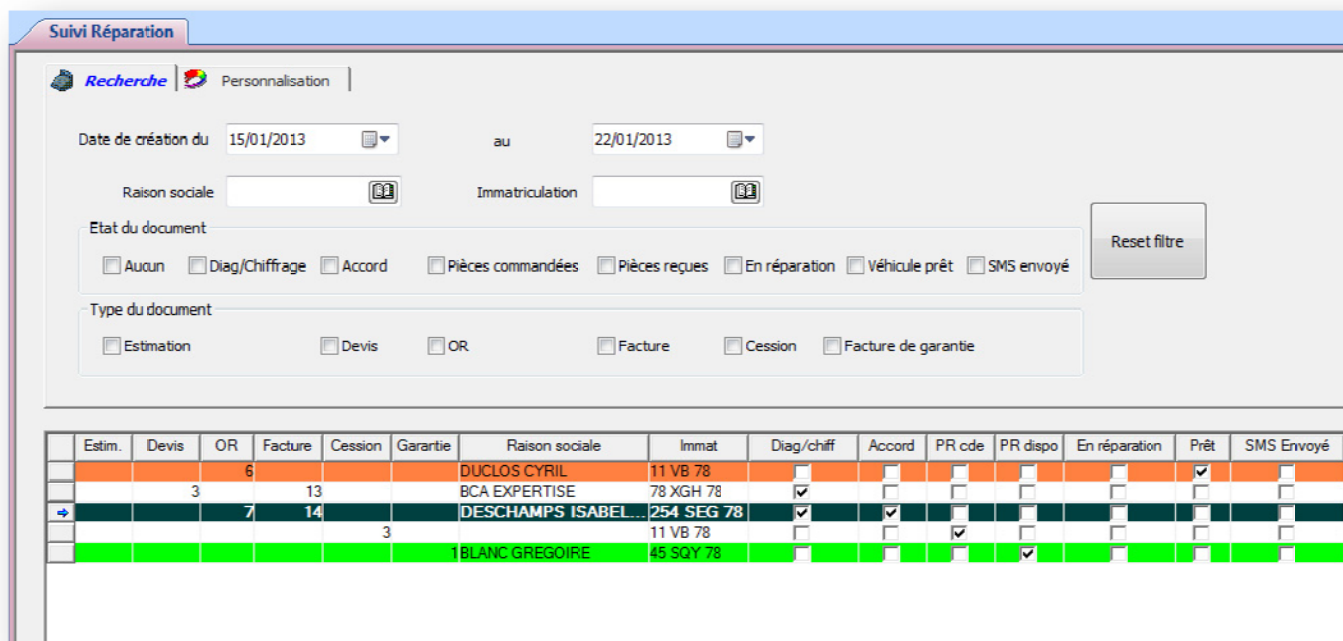

The screenshot shows the 'Suivi Réparation' interface with search filters and a table of documents. The filters include date range (15/01/2013 to 22/01/2013), reason social, and registration number. Document status filters include: Aucun, Diag/Chiffrage, Accord, Pièces commandées, Pièces reçues, En réparation, Véhicule prêt, SMS envoyé. Document type filters include: Estimation, Devis, OR, Facture, Cession, Facture de garantie.

	Estim.	Devis	OR	Facture	Cession	Garantie	Raison sociale	Immat	Diag/chiff	Accord	PR cde	PR dispo	En réparation	Prêt	SMS Envoyé
			6				DUCLOS CYRIL	11 VB 78						<input checked="" type="checkbox"/>	
		3		13			BCA EXPERTISE	78 XGH 78	<input checked="" type="checkbox"/>						
+			7	14			DESCHAMPS ISABEL...	254 SEG 78	<input checked="" type="checkbox"/>	<input checked="" type="checkbox"/>					
					3			11 VB 78			<input checked="" type="checkbox"/>				
							BLANC GREGOIRE	45 SQY 78				<input checked="" type="checkbox"/>			

## LOGICIEL AUTOMOBILE

### La gestion des pneumatiques

#### 1. Une nouvelle norme pour l'étiquetage des pneumatiques

→ Pensez-y : vous pouvez visualiser cette nouveauté en vidéo sur le site ebp !

Depuis le 1<sup>er</sup> novembre 2012, le nouveau label pneumatique européen oblige à mentionner 3 nouvelles informations sur les pneumatiques. paramètres d'efficacité en carburant, adhérence au sol mouillé et bruit de roulement externe.

Toujours à la pointe des évolutions légales, le logiciel EBP Automobile prend en compte cette obligation en proposant la saisie de ces informations dans la fiche article pneumatique.

L'utilisateur peut ainsi saisir dans l'onglet « Tarification », ces mentions obligatoires.... qui seront automatiquement reprises et indiquées sur la facture lors de la vente du pneu.

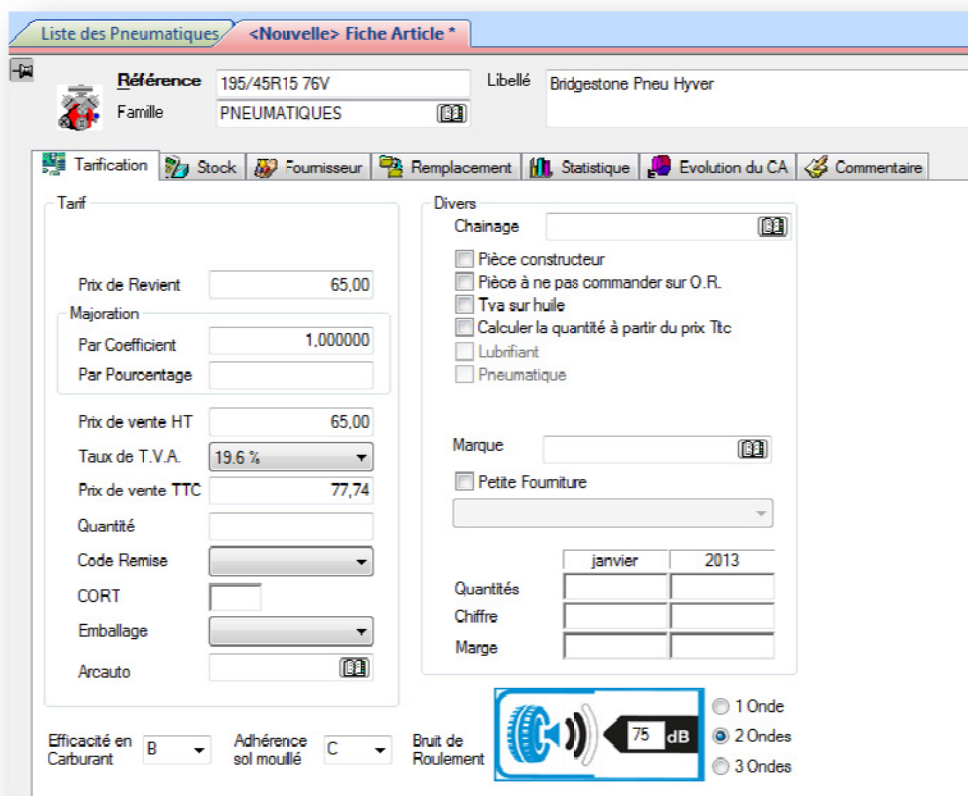

#### 2. Des statistiques sur le palmarès pneumatique

La version 13 permet l'édition de statistiques sur le palmarès des articles identifiés en tant que pneumatiques. Le palmarès peut se faire en volume ou en valeur et peut être ajouté aux indicateurs du tableau de bord.

## LOGICIEL AUTOMOBILE

### Les nouveautés du module Vn/Vo

#### 1. L'interface avec le portail Internet Ubiflow

Cette liaison permet à l'utilisateur de diffuser rapidement les annonces des Vn/Vo qu'il souhaite vendre sur plusieurs supports de communication : La Centrale, Le Bon Coin, L'Argus...et aussi des médias régionaux.

Fini de ressaisir plusieurs fois la même annonce ! Avec l'interface développée dans EBP Automobile, l'utilisateur accroît sa productivité en préparant ses annonces dans son logiciel qu'il envoie ensuite automatiquement sur le portail Ubiflow.

Les annonces seront ensuite récupérées et envoyées par les différents supports pour mise en ligne.

**Une multi diffusion rapide, simple et efficace pour booster facilement ses ventes de Vn/Vo !**

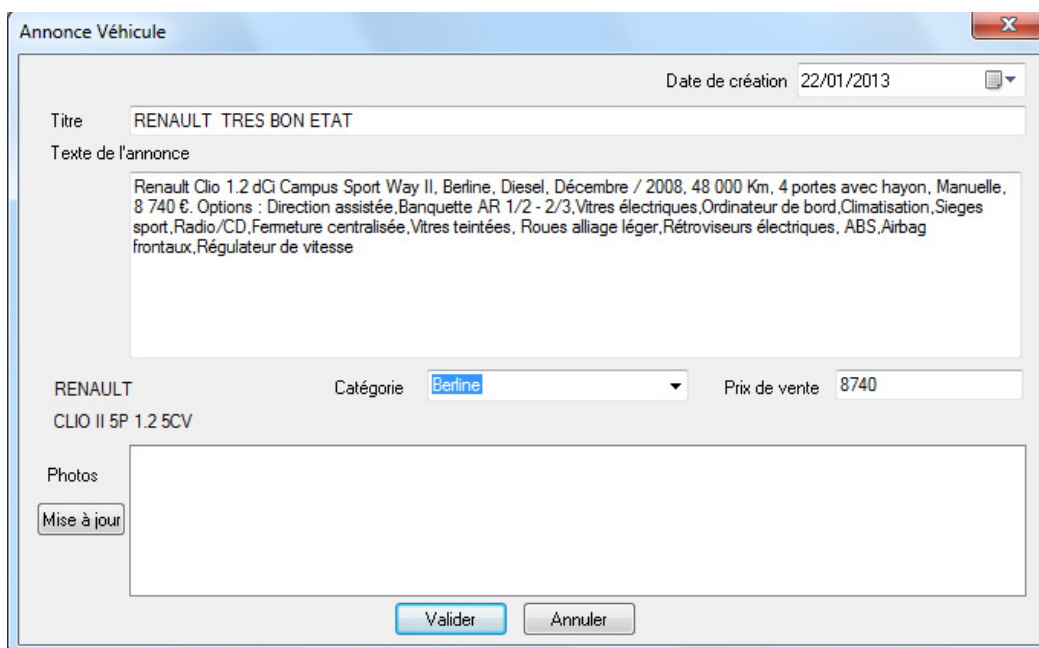

*L'utilisateur personnalise ses annonces avant envoi à Ubiflow : titre, texte de l'annonce, prix, photos... Une annonce rédigée peut ensuite être diffusée sur plusieurs sites de vente.*

#### A propos d'Ubiflow :

Ubiflow conseille et accompagne les professionnels pour la multidiffusion d'annonces sur Internet depuis plus de 10 ans. Grâce à leur plateforme, diffusant des millions d'annonces quotidiennes, Ubiflow aide à augmenter la visibilité des professionnels sur Internet en diffusant des annonces de qualité.

Pour tout renseignement sur les offres proposées, [www.ubiflow.net](http://www.ubiflow.net)

L'utilisation de l'interface EBP – Ubiflow nécessite de posséder le module Vn/Vo (à acquérir séparément du logiciel EBP Automobile) ainsi qu'un abonnement annuel à la formule « Pack de Services + bouquet de services ».

EBP Informatique – Document non contractuel – Janvier 2013



## LOGICIEL AUTOMOBILE

### 2. Le calcul automatique des montants de cession

La nouvelle version d'Automobile permet d'inclure automatiquement dans la fiche « Véhicule Vn/Vo » les montants de cession liés aux factures de réparation d'un véhicule du parc.

Un bouton de sélection permet désormais de rattacher l'ensemble des factures de cession concernées et d'obtenir ainsi le montant total de cession, qui viendra s'ajouter au coût total du véhicule.

Une amélioration pratique pour le réparateur, qui dispose ainsi immédiatement du coût global du véhicule à vendre, sans avoir à réaliser une facture ou une estimation de prix pour obtenir les montants de cession.

### La refonte de la gestion des lettres-type

Désormais, les modèles de lettres-type sont associées et classées selon le type de tiers : client, fournisseur, expert, assurance...

Par exemple, lors de l'édition d'une lettre-type pour un fournisseur, seuls les modèles liés à ce tiers seront proposés à l'utilisateur.

Si un modèle de lettre se veut générique pour l'ensemble des tiers (par exemple un courrier pour les vœux de la nouvelle année ou un changement d'adresse...), il devra alors être créé et rattaché à tous les tiers pour pouvoir se retrouver dans les propositions de lettre lors d'une édition.

**Une amélioration d'ordre organisationnelle, pour une meilleure cohérence des lettres à utiliser.**

### L'amélioration de la fiche véhicule

La fiche véhicule du logiciel s'enrichit de deux nouveaux onglets, permettant de renseigner de manière plus détaillée les options d'un véhicule, des plus générales aux plus spécifiques : sécurité (ABS, ESP, pneus neige, alarme, caméra de recul...), confort (régulateur de vitesse, GPS, ordinateur de bord...) type d'intérieur, état général, climatisation...

Cette nouveauté permettra, notamment, d'alimenter très simplement des annonces Vn/Vo.

### La définition d'un stock initial

Dans la gestion des stocks, l'utilisateur a maintenant la possibilité de renseigner un stock initial lors de la création d'un nouvel article et donc n'a donc plus besoin de générer de bon d'entrée !

*Par exemple, je référence une nouvelle pièce pour laquelle je viens de commander 10 unités.*

*A la création de la fiche article, il est possible de renseigner immédiatement un stock initial de 10.*

### La création d'articles issus de GtGo

La version 2013 permet de créer dans le logiciel EBP des articles provenant directement de GtGo. En plus de réaliser un chiffrage à partir de l'outil GtGo, le réparateur peut donc également enrichir sa base articles et éviter les ressaisies.